



Vitesse Ind. e Com. de Produtos Plásticos Ltda.
Rua Dr. João Daniel Hillebrand, 265
Novo Hamburgo, RS | CEP 93415-520
Fone: 51 2118 5000 | www.vitesse.ind.br

Portas Sanfonadas PRACTICE

Apresentam alta resistência, excelente acabamento, abertura leve e suave. Seu design combina com todos os ambientes.

Novo puxador ergonômico de fácil instalação e operação.

CUIDADOS PARA INSTALAR:

1. Escolher a porta da largura que cubra todo o vão livre
Larguras: 60, 70, 80 ou 90 cm Altura: 2,10 m
2. Não machucar as abas do trilho superior (S)
3. Seguir as instruções do verso



instalação fácil e prática



resistente à umidade



imune a cupim









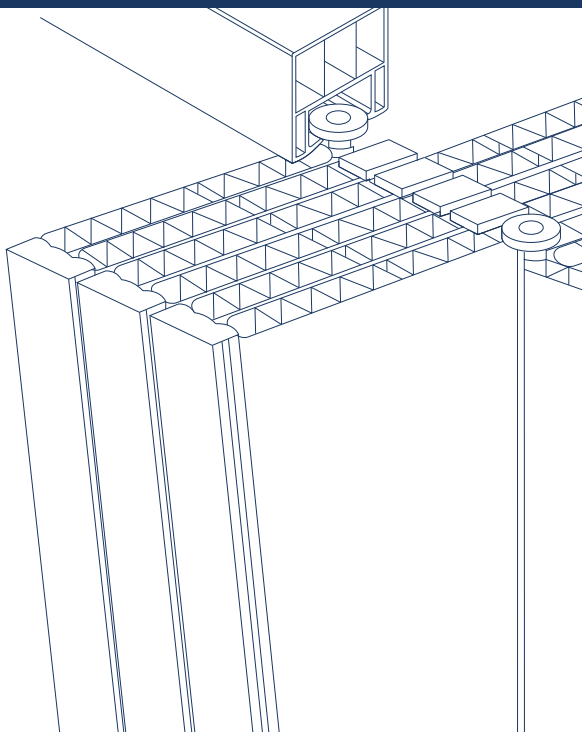





não propaga fogo



material reciclável



Peças Montadas		Peças soltas na caixa de papelão – conferir antes de instalar!	
<p>A  Tala principal – 4 a 8 por porta</p> <p>B  Meio Perfil x 2</p> <p>C  Fechamento x 1</p>		<p>Saquinho plástico</p> <p>F  x 12</p> <p> x 12</p> <p>I  x 2</p>	
<p>D  x 1 Adaptador</p> <p>E  Emenda</p>		<p>Trilhos superior e laterais</p> <p>H  x 1 Puxador e Trinco</p> <p>J  x 1 Puxador</p> <p>K  Tranca</p>	
		<p>S  x1 - Superior</p> <p>L  x2 - Lateral</p>	

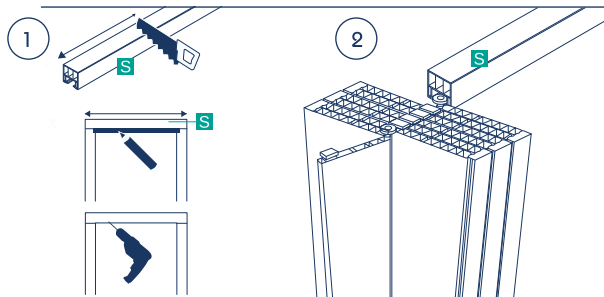

Se necessário, cortar o Trilho Superior (S) na largura do vão existente.

① Colocar o trilho na parte superior do vão e marcar a posição dos 4 furos. Retirar o Trilho Superior e **pré-furar**. Furar os pontos marcados e colocar as buchas (F).

② Encaixar o Trilho Superior (S) nos roletes e guias, deixando a porta recolhida no centro do trilho.

CUIDADO PARA NÃO DANIFICAR AS ABAS DO TRILHO SUPERIOR. Pré-furar com broca de 2mm!

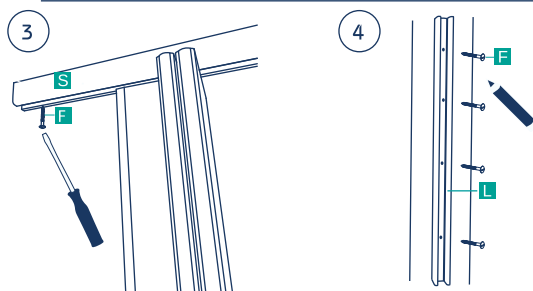

Fixar Trilho Superior (S) na parte superior do vão por 4 parafusos e nas buchas (F).

③ **ATENÇÃO: se as abas do Trilho Superior (S) forem danificadas a porta vai apresentar dificuldade para deslizar suavemente!**

④ Fixar os Trilhos Laterais (L) nas laterais do vão, em alinhamento vertical com o Trilho Superior (S). Usar 4 parafusos e buchas (F) de cada lado.

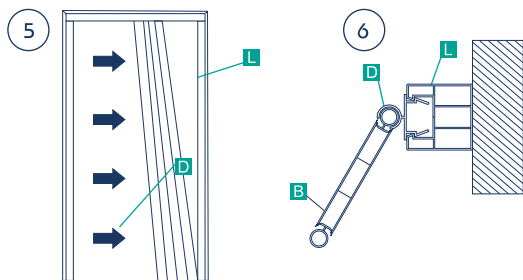

⑤ Encaixe o Adaptador (D) na parte de baixo do Trilho Lateral (L) e vá pressionando até em cima de forma que o Adaptador fique bem encaixado no Trilho Lateral.

⑥ A figura (6) mostra a vista superior com o Trilho Lateral (L) fixado na alvenaria da porta (hachura), o Adaptador (D) encaixado no Trilho, e o Meio Perfil (B). Este é o lado fixo da porta sanfonada.

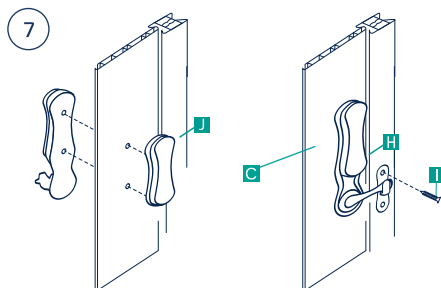

⑦ Deixe o Puxador com trinco (H) no lado de dentro do ambiente e encaixe-o no Puxador Externo (J) através dos furos. Pressione um contra o outro firmemente.

Feche a porta completamente e gire o Trinco sobre o Trilho Lateral (L) para marcar a posição de fixação da Tranca (K) conforme a figura ao lado. Marque as posições de furação.

Use parafusos 3,0x10mm (I) para fixar a Tranca no Trilho Lateral (L).